

Kennort:	Heppenheim	
Kennummer:	A 00 422	
Gültig bis	22. Juni	1944
Name	Orlffmann	
Vornamen	Hans	
Geburtstag	7. Juni 1884	
Geburtsort	Orlffheim	
Beruf	Arbeitsmann	
Unveränderliche Kennzeichen	H 1234	
Veränderliche Kennzeichen	H 1234 5678	
Bemerkungen:	Krieg Kriegsgefangener	

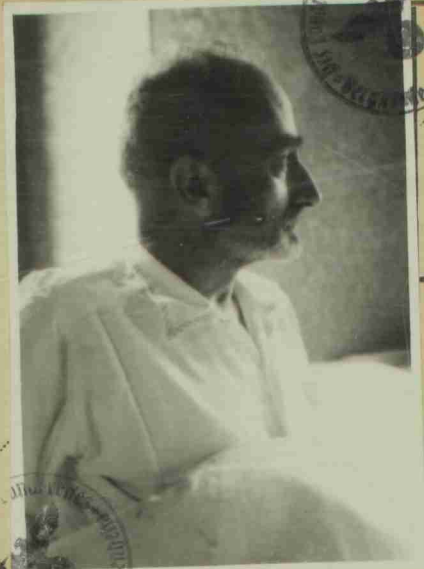

Rechter Zeigefinger



Linker Zeigefinger

Handwritten notes on the right side of the card, written vertically:
 befindet sich als Kriegsgefangener
 in der Landes- und
 Verwaltungsgewalt.

(Unterschrift des Kennkarteninhabers)

Heppenheim a. d. B., den 22. Juni 1939

Der Präsident des Landrates Bergstraße

H. A.

(Ausstellende Behörde)



Handwritten signature: *W. A. ...*

(Unterschrift des ausfertigenden Beamten)

17
18

19
20