

Kennort:	Mainz
Kennnummer:	A 00043
Gültig bis	26. Januar 1944
Name	Levy
Vornamen	Maximilian Emanuel
Geburtstag	15. Juli 1908
Geburtsort	Mainz
Beruf	Briefmarken
Unveränderliche Kennzeichen	hell
Veränderliche Kennzeichen	hell
Bemerkungen:	Keine

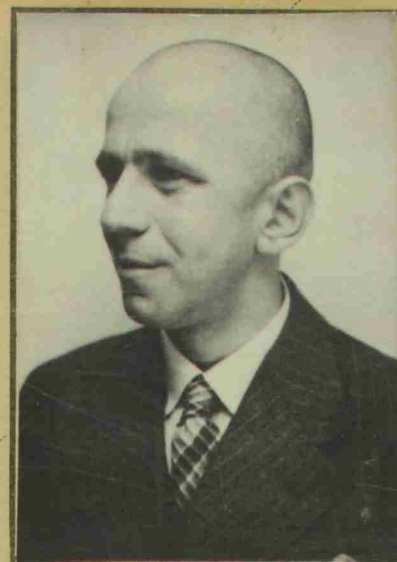

Rechter Zeigefinger



Linker Zeigefinger



Maximilian Emanuel Levy
 (Unterschrift des Kennarteninhabers)

Mainz, den 26. Jan. 1939 19

Der Polizeipräsident
 (Ausstellende Behörde)

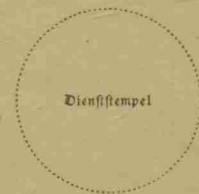

Dienststempel

(Unterschrift des ausfertigenden Beamten)

