

|                                 |                            |
|---------------------------------|----------------------------|
| Kennort:                        | Marburg/Lahn               |
| Kennnummer:                     | A 00 146                   |
| Gültig bis:                     | 27. Februar 19 44          |
| Name:                           | Krüner                     |
| Vornamen:                       | Leopold Hermann            |
| Geburtsdag:                     | 11. August 1860            |
| Geburtsort:                     | Leopoldshaus<br>Luisenpark |
| Beruf:                          | ohne Beruf                 |
| Unveränderliche<br>Kennzeichen: | Passier                    |
| Veränderliche<br>Kennzeichen:   | Papiere - und Fingerring   |
| Bemerkungen:                    | Kein                       |

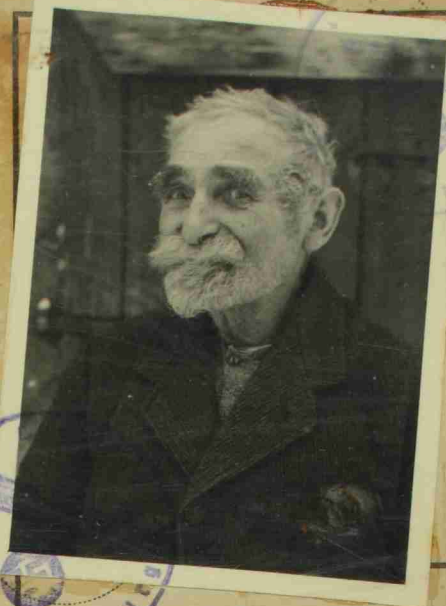

Rechter Zeigefinger



Linker Zeigefinger



X X X

(Unterschrift des Kennkarteninhabers)

Leopold Hermann  
Luisenpark  
Marburg  
Kein

Marburg (Lahn), den 28. Februar 19 39



Der Landrat.  
(Ausstellende Behörde)

F. G.  
Kein

(Unterschrift des ausfertigenden Beamten)

17

15