

Kennort:	Mainz
Kennnummer:	A 00502
Gültig bis	21. Januar 1944
Name	Margus
Vornamen	Ludwig Ernst
Geburtstag	16. August 1862
Geburtsort	Mainz n. Rh.
Beruf	Malzer
Unveränderliche Kennzeichen	fa
Veränderliche Kennzeichen	fa
Bemerkungen:	hier

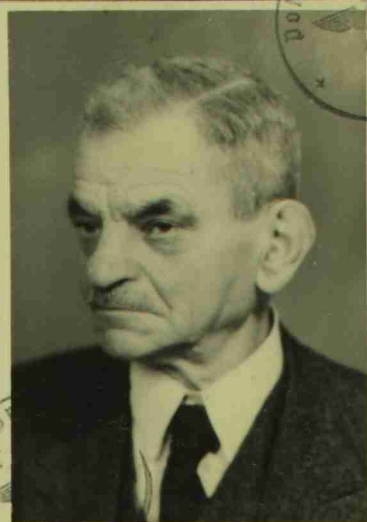

Rechter Zeigefinger



Linker Zeigefinger

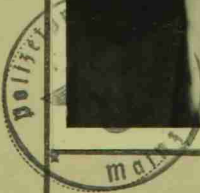

Ludwig Ernst Margus
(Unterschrift des Kennkarteninhabers)

Mainz, den 21. Jan. 1939



Der Polizeipräsident

(Ausstellende Behörde)
H. M. M. M.

(Unterschrift des ausfertigenden Beamten)

