

Kennort:	<i>Salz. Amt.</i>
* Kennnummer:	<i>600026.</i>
Gültig bis	<i>J. Termin</i> 19 <i>44</i>
Name	<i>Katz, geb. Kießfrucht</i>
Vornamen	<i>Lina, Rosa</i>
Geburtstag	<i>8. Oktober 1882</i>
Geburtsort	<i>Welfingen, Kreis Welfingen</i>
Beruf	<i>Wfrau</i>
Unveränderliche Kennzeichen	<i>Kießfrucht</i>
Veränderliche Kennzeichen	<i>Salz.</i>
Bemerkungen:	<i>Kriem. Wohnort: Welfingen 28 Wickelstadt</i>

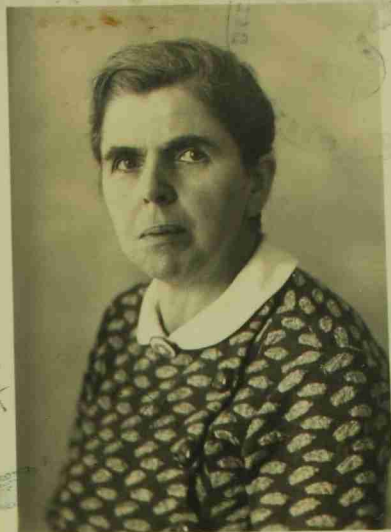

Rechter Zeigefinger



Linker Zeigefinger



Lina Rosa Katz
(Unterschrift des Kennkarteninhabers)

Salz. Amt., den *J. Termin* 19 *39.*

der Landesrat
(Ausstellende Behörde)



J. G. G. G.
(Unterschrift des ausfertigenden Beamten)

705