

Kennort:	Mainz	
Kennummer:	A 00157	
Gültig bis	10. Januar	19 44
Name	Loridi	
Vornamen	Emmel Portram	
Geburtstag	21. Juli 1885	
Geburtsort	Mainz	
Beruf	Handelsreisender	
Unveränderliche Kennzeichen	folgen	
Veränderliche Kennzeichen	folgen	
Bemerkungen:	Keine	

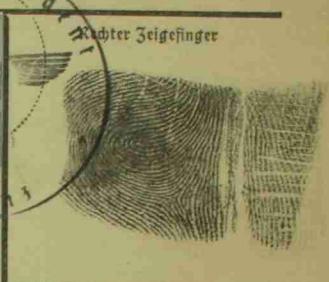
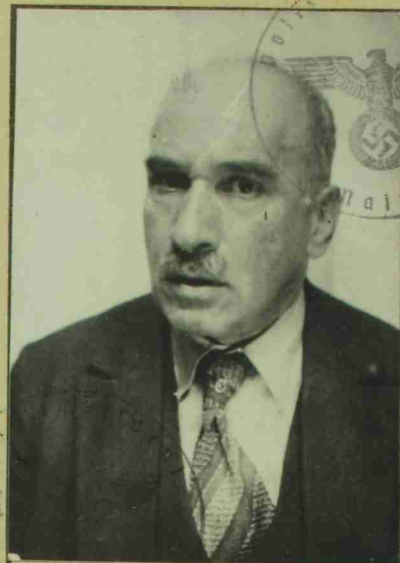

 Mainz *Emmel Portram Portram*  
 (Unterschrift des Kennkarteninhabers)

Mainz, den 10. Jan. 1939

**Der Polizeipräsident**  
 (Ausstellende Behörde)

*H. Müller*  
 (Unterschrift des ausfertigenden Beamten)

943