

Kennort:	Walsburg
Kennnummer:	A. 00 110
Gültig bis	1. Juni 1944
Name	Wolff
Vornamen	Käthe Thora
Geburtstag	5. Juni 1867
Geburtsort	Obw. Käuzen Landkreis Walsburg
Beruf	-
Unveränderliche Kennzeichen	falsch
Veränderliche Kennzeichen	falsch
Bemerkungen:	Reim

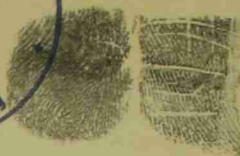

Rechter Zeigefinger



Linker Zeigefinger

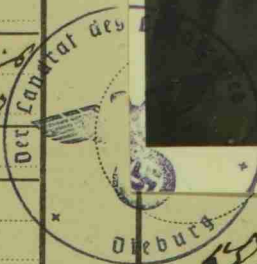

Käthe Thora Wolff

(Unterschrift des Kennkarteninhabers)

9. Juni 1939

Dieburg, den 9. Juni 1939

Der Landrat

(Ausstellende Behörde)



(Unterschrift des ausfertigenden Beamten)

*[Handwritten signature]*

Herr Klingemann  
Zur Veltersstr. 4

1172